

**CNPJ**  
29.045.297/0001-93

**Nome do fundo**  
RIO GRANDE MODERADO PREVIDENCIÁRIO FIF RENDA FIXA - RESP LIMITADA

**Gestor**  
ICATU VANGUARDA GESTÃO DE RECURSOS LTDA.

**Cogestor**  
RIO GRANDE SEGUROS E PREVIDÊNCIA S.A.

**Administrador**  
BEM - DISTRIBUIDORA DE TÍTULOS E VALORES MOBILIÁRIOS LTDA.

**Custodiante**  
BANCO BRADESCO S.A.

**Auditor independente**  
DELOITTE TOUCHE TOHMATSU AUDITORES INDEPENDENTES LTDA.

**Informações do fundo**  
Classificação Anbima Previdência RF Duração Baixa Crédito Livre  
Classificação CVM Fundo de Renda Fixa  
Código Anbima C0000493570  
Código ISIN BRRGM5CTF002  
Lançamento 26/04/2019  
Benchmark Não há  
Cota Fechamento  
Aplicações Depósito em D+0  
Cota em D+0  
Resgate Cota em D+1  
Liquidação em D+2  
Pagamento em até D+10 (prazo dos planos)\*\*  
Taxa de administração Mínima: 0,70%  
Máxima: 0,90%  
Efetiva: 0,70%  
Taxa de performance Mínima: Não há  
Máxima: Não há  
Efetiva: Não há

**Objetivo do fundo**  
O Fundo tem por objetivo buscar retorno aos seus Cotistas por meio da aplicação de no mínimo 80% (oitenta por cento) da CARTEIRA em ativos financeiros e modalidades operacionais com rentabilidade vinculada à variação de índices de preços, disponíveis nos mercados de renda fixa, derivativos e cotas de fundos de investimento, negociados no mercado interno, sendo vedada exposição à renda variável, cambial e alavancagem.

**Público Alvo**

O FUNDO destina-se a acolher as aplicações dos recursos de planos abertos de previdência complementar (PGBL) e de seguros de pessoas com cobertura por sobrevivência (VGBL), estruturados na modalidade de contribuição variável, tendo Rio Grande Seguros e Previdência S.A., CNPJ no 01.582.075/0001-90, investidor profissional de acordo com a Instrução CVM no 539, como único cotista do FUNDO.

**Evolução da Rentabilidade Acumulada**

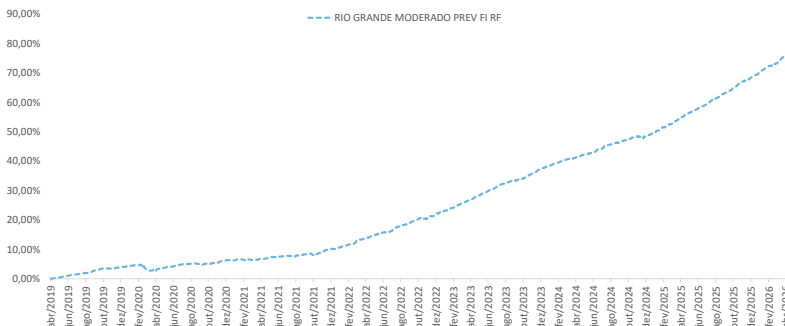

**Rentabilidades**

		jan	fev	mar	abr	mai	jun	jul	ago	set	out	nov	dez	Ano	Acum.
2022	Fundo	0,47%	0,82%	1,27%	0,72%	0,94%	0,73%	0,75%	1,16%	1,03%	1,15%	0,41%	0,99%	10,95%	22,29%
	Benchmark														
	Dif.														
2023	Fundo	0,85%	0,74%	1,27%	0,91%	1,25%	1,23%	1,02%	0,94%	0,62%	0,49%	1,31%	1,14%	12,44%	37,50%
	Benchmark														
	Dif.														
2024	Fundo	0,87%	0,71%	0,74%	0,39%	0,81%	0,50%	1,06%	0,71%	0,60%	0,69%	0,51%	0,03%	7,88%	48,34%
	Benchmark														
	Dif.														
2025	Fundo	1,26%	0,82%	0,96%	1,37%	1,05%	1,04%	0,91%	1,15%	1,07%	1,18%	1,14%	0,97%	13,72%	68,68%
	Benchmark														
	Dif.														
2026	Fundo	1,19%	0,95%	0,87%	1,12%	0,95%								5,18%	77,42%
	Benchmark														
	Dif.														

**Indicadores Risco x Retorno**

Indicador	12 meses	Desde o início
Nº Meses <0	0	5
Nº Meses >0	12	80
Nº Meses <Benchmark	-	-
Nº Meses >Benchmark	-	-
Maior Rentabilidade Mensal	1,19%	1,37%
Menor Rentabilidade Mensal	0,87%	-1,47%
Maximum Drawdown	0,20%	1,98%
Volatilidade Anualizada	0,70%	0,95%
Índice de Sharpe	-2,11	-4,84

**Rentabilidades Acumuladas**

Período	Fundo	Benchmark	Dif.
Últimos 3 meses	2,96%		
Últimos 6 meses	6,20%		
Últimos 12 meses	13,28%		
Últimos 24 meses	24,60%		
Últimos 36 meses	38,02%		
Últimos 48 meses	54,35%		
Últimos 60 meses	65,45%		
Desde o início	77,42%		

**Composição da Carteira\***

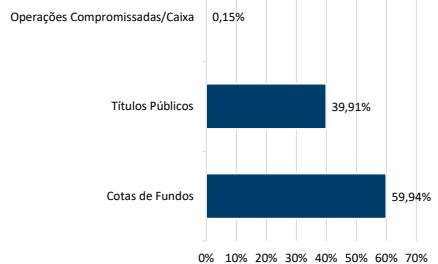

Data da carteira: mai/2026

\*Número de aberturas consecutivas: 5

**Evolução do Patrimônio Líquido**

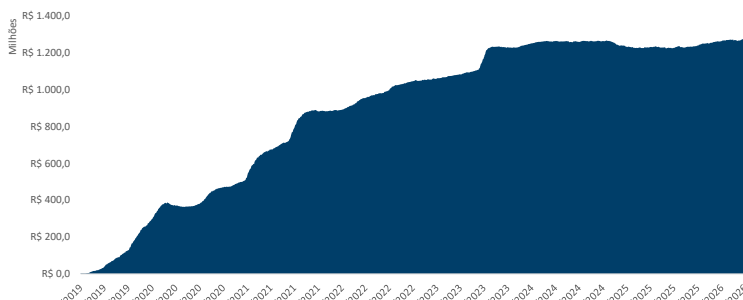

**Patrimônio Líquido**

Atual	R\$	1.274.303.751,22
Médio nos últimos 12 meses	R\$	1.248.165.240,73
Médio desde o início	R\$	893.377.990,96

**Histograma dos Retornos Diários**

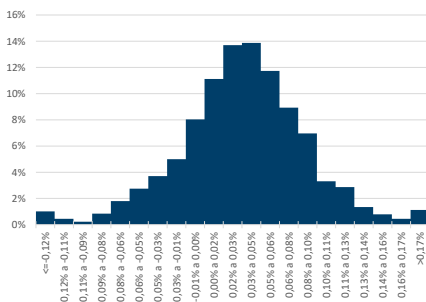

**Evolução da Volatilidade / Índice de Sharpe\***

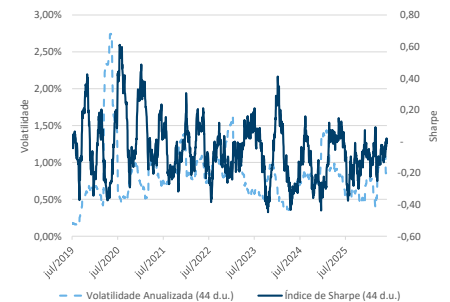

\*Índice calculado a partir da razão entre a média do retorno diário acima do cdi e a volatilidade diária.



\*\* De acordo com as Circulares SUSEP nº 563/564 de 2017, para planos aprovados a partir de 1º de janeiro de 2018, o prazo para crédito é de até 10 (dez) dias úteis e para planos anteriores a 1º de janeiro de 2018, o prazo para crédito é de até 5 (cinco) dias úteis. O crédito será efetuado pela Icatu Seguros até o prazo estipulado em norma, a contar do dia útil subsequente ao recebimento do formulário preenchido corretamente e mediante envio da documentação obrigatória solicitada. Os investimentos do Fundo estarão sujeitos a flutuações de mercado e a riscos de crédito. É importante ressaltar que apesar do cuidado e diligência da Icatu Seguros no monitoramento de riscos do Fundo, sempre existe a possibilidade de oscilações superiores às estimativas utilizadas nos sistemas de controle, podendo ocasionar distanciamientos e perdas superiores às esperadas. Desta forma, investimentos no Fundo devem ser sempre considerados como aplicações de risco, tendo em vista a possibilidade de não ser alcançado o objetivo de investimento a que o Fundo se propõe, bem como a possibilidade de perda parcial ou total dos recursos investidos. Investimentos em Fundos que podem sofrer perdas patrimoniais não são garantidos pela Instituição Administradora, pelo Gestor de Carteira nem por qualquer mecanismo de seguro ou fundo garantidor de crédito. Rentabilidade obtida no passado não representa garantia de rentabilidade futura. É recomendada a leitura cuidadosa do formulário de informações complementares e do regulamento do fundo pelo investidor ao aplicar seus recursos, podendo este ser encontrado em <http://www.cvm.gov.br/>. A rentabilidade divulgada não é líquida de impostos. A descrição da classificação ANBIMA pode ser encontrada no formulário de informações complementares. SUPERVISÃO E FISCALIZAÇÃO: Comissão de Valores Mobiliários - CVM (Serviço de Atendimento ao Cidadão em [www.cvm.gov.br](http://www.cvm.gov.br/))