

**CNPJ**  
53.480.514/0001-58

**Nome do fundo**  
RIO GRANDE IGARATÉ FIC DE FIF MULT PREVIDENCIÁRIO - RESPONSABILIDADE LIMITADA

**Gestor**  
ICATU VANGUARDA GESTÃO DE RECURSOS LTDA.

**Cogestor**  
RIO GRANDE SEGUROS E PREVIDÊNCIA S.A.

**Administrador**  
BEM - DISTRIBUIDORA DE TÍTULOS E VALORES MOBILIÁRIOS LTDA.

**Custodiante**  
BANCO BRADESCO S.A.

**Auditor independente**  
KPMG AUDITORES INDEPENDENTES LTDA.

**Informações do fundo**

Classificação Anbima: Previdência Multimercados Livre  
 Classificação CVM: Fundo Multimercado  
 Código Anbima: C0000750670  
 Código ISIN: BR0HZVCTF003  
 Lançamento: 28/03/2024  
 Benchmark: IMA-B 5

Cota Fechamento  
 Aplicações: Depósito em D+0  
 Cota em D+0  
 Resgate: Cota em D+8  
 Liquidação em D+10  
 Pagamento em até D+10 (prazo dos planos)\*\*

Taxa de administração  
 Mínima: 2,00%  
 Máxima: 2,00%  
 Efetiva: 2,00%

Taxa de performance  
 Mínima: Não há  
 Máxima: Não há  
 Efetiva: Não há

**Objetivo do fundo**

A Classe tem por objetivo buscar retorno ao seu Cotista através de investimentos em diversas cotas de outras classes de cotas ("Classes Investidas") que invistam em ativos financeiros disponíveis nos mercados de renda fixa, renda variável, cambial, derivativos e cotas de classes de fundos de investimento em cotas de fundos de investimento financeiro, negociados nos mercados interno e externo, sem o compromisso de concentração em nenhuma classe específica.

**Indicadores Risco x Retorno**

Indicador	12 meses	Desde o início
Nº Meses <0	1	6
Nº Meses >0	11	19
Nº Meses <Benchmark	4	12
Nº Meses >Benchmark	8	13
Maior Rentabilidade Mensal	3,15%	3,15%
Menor Rentabilidade Mensal	-1,46%	-4,14%
Maximum Drawdown	3,42%	8,95%
Volatilidade Anualizada	7,67%	8,18%
Índice de Sharpe	0,42	-0,67

**Rentabilidades Acumuladas**

Período	Fundo	Benchmark	Dif.
Últimos 3 meses	3,78%	3,98%	-0,20%
Últimos 6 meses	9,24%	7,37%	1,87%
Últimos 12 meses	18,03%	11,98%	6,05%
Últimos 24 meses	22,99%	22,47%	0,52%
Últimos 36 meses			
Últimos 48 meses			
Últimos 60 meses			
Desde o início	21,23%	22,22%	-0,99%

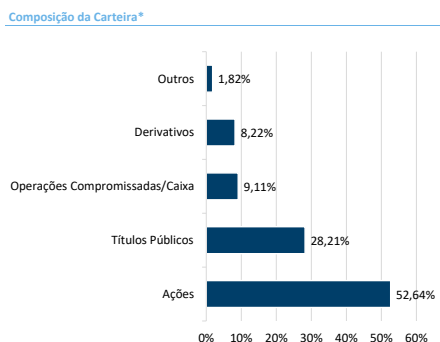

Data da carteira: jan/2026  
 \*Número de aberturas consecutivas: 5

**Público Alvo**

O FUNDO destina-se a acolher as aplicações dos recursos de planos abertos de previdência complementar (PGBL) e de seguros de pessoas com cobertura por sobrevivência (VGBL), estruturados na modalidade de contribuição variável, tendo Rio Grande Seguros e Previdência S.A., CNPJ no 01.582.075/0001-90, investidor profissional de acordo com a Instrução CVM no 539, como único cotista do FUNDO.

**Evolução da Rentabilidade Acumulada**

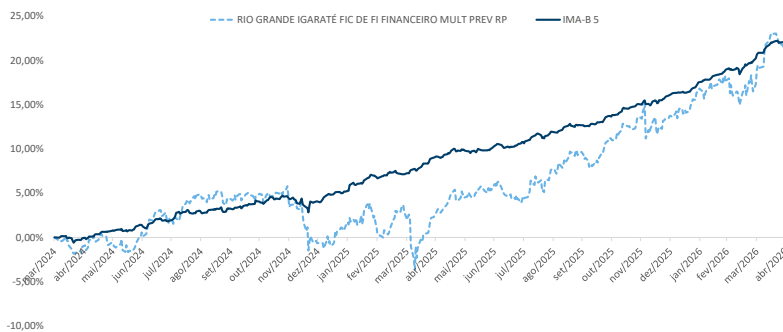

**Rentabilidades**

	jan	fev	mar	abr	mai	jun	jul	ago	set	out	nov	dez	Ano	Acum.
2022														
Fundo														
Benchmark														
Dif.														
2023														
Fundo														
Benchmark														
Dif.														
2024														
Fundo														
Benchmark														
Dif.														
2025														
Fundo	2,43%	-1,39%	1,62%	0,71%	1,76%	1,38%	-1,46%	3,15%	1,68%	1,34%	2,41%	0,07%	14,46%	13,74%
Benchmark	1,88%	0,65%	0,55%	1,76%	0,62%	0,45%	0,29%	1,18%	0,66%	1,03%	1,08%	0,95%	11,65%	16,14%
Dif.	0,54%	-2,04%	1,08%	-1,05%	1,14%	0,94%	-1,75%	1,97%	1,02%	0,31%	1,34%	-0,87%	2,81%	-2,41%
2026														
Fundo	2,71%	0,79%	1,02%	1,93%										21,23%
Benchmark	1,20%	1,22%	1,39%	1,32%										22,22%
Dif.	1,50%	-0,43%	-0,37%	0,61%										-0,99%

**Evolução do Patrimônio Líquido**

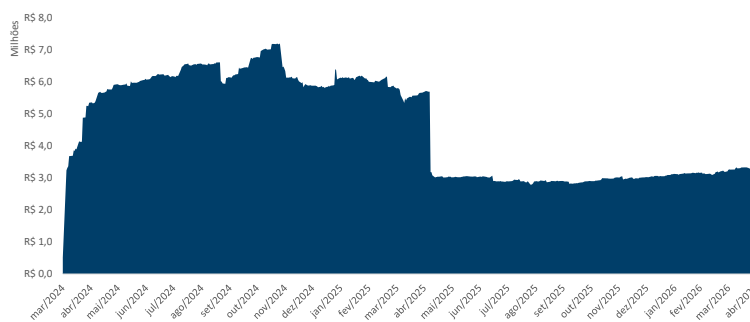

**Patrimônio Líquido**

Atual	R\$	3.279.178,05
Médio nos últimos 12 meses	R\$	3.053.424,08
Médio desde o início	R\$	4.578.548,12

**Histograma dos Retornos Diários**

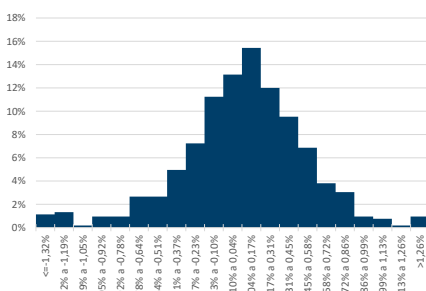

**Evolução da Volatilidade / Índice de Sharpe\***

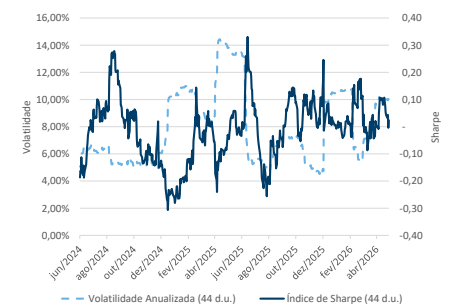

\*Índice calculado a partir da razão entre a média do retorno diário acima do cdi e a volatilidade diária.

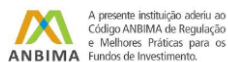

\*\* De acordo com as Circulares SUSEP nº 563/564 de 2017, para planos aprovados a partir de 1º de janeiro de 2018, o prazo para crédito é de até 10 (dez) dias úteis e para planos anteriores a 1º de janeiro de 2018, o prazo para crédito é até 5 (cinco) dias úteis. O crédito será efetuado pela Icatu Seguros até o prazo estipulado em norma, a contar do dia útil subsequente ao recebimento do formulário preenchido corretamente e mediante envio da documentação obrigatória solicitada.

Os investimentos do Fundo estarão sujeitos a flutuações de mercado e a riscos de crédito. É importante ressaltar que apesar do cuidado e diligência da Icatu Seguros no monitoramento de riscos do Fundo, sempre existe a possibilidade de oscilações superiores às estimativas utilizadas nos sistemas de controle, podendo ocasionar distanciamientos e perdas superiores às esperadas. Desta forma, investimentos no Fundo devem ser sempre considerados como aplicações de risco, tendo em vista a possibilidade de não ser alcançado o objetivo de investimento a que o Fundo se propõe, bem como a possibilidade de perda parcial ou total dos recursos investidos. Investimentos em Fundos que podem sofrer perdas patrimoniais não são garantidos pela Instituição Administradora, pelo Gestor de Carteira nem por qualquer mecanismo de seguro ou fundo garantidor de crédito. Rentabilidade obtida no passado não representa garantia de rentabilidade futura. É recomendada a leitura cuidadosa do formulário de informações complementares e do regulamento do fundo pelo investidor ao aplicar seus recursos, podendo este ser encontrado em <http://www.cvm.gov.br/>. A rentabilidade divulgada não é líquida de impostos. A descrição da classificação ANBIMA pode ser encontrada no formulário de informações complementares. SUPERVISÃO E FISCALIZAÇÃO: Comissão de Valores Mobiliários - CVM (Serviço de Atendimento ao Cidadão em [www.cvm.gov.br](http://www.cvm.gov.br))